CONNECTEUR ENFICHABLE À BRIDE

Avec cordon raccordé

– M12

Mâle

1 Forme	**13501**	**13521**	**17161**
Type	**4 pôles**	**5 pôles**	**8 pôles**
Schéma	1 brown (+) 2 white (N/C) 4 black (N/O) 3 blue (–)	1 brown(+) 2 white (N/C) 4 black (N/O) 3 blue (–) 5 gray	1 white 2 brown 3 green 4 yellow 5 gray 6 pink 7 blue 8 red
Brochage	Male 4 5 3 1 2	Male 4 5 3 1 2	Male 5 6 4 7 3 8 1 2
2 Fils			
Section des conducteurs 0.34 mm²	**multicolore**	**multicolore**	**multicolore**
TPE-S	**971**	**972**	
Section des conducteurs 0.25 mm²			
TPE-S			**973**
Écrou hexagonal M16 x 1.5	**7000-13581-0000000**		
3 Longueur de fils			
0.2 m	**0020**		
0.5 m	**0050**		
1.0 m	**0100**		
Données techniques			
Tension de service	max. 250 V AC/DC	max. 125 V AC/DC	max. 60 V AC/DC
Degré de protection	IP65 et IP67 lorsque état enfiché et vissé (EN 60529)		
Plage de température	-25...+85 °C		
Numéro d'article			
Pour connaître la composition de votre article, reportez-vous à la page 3.1.i	**7 0 0 0** – _ _ _ _ _ – _ _ _ _ _ _ _		
		1 Forme	**2 Fils** / **3 Longueur de fils**
Renseignement			
	Autres versions sur demande.		

ANNEXE TECHNIQUE

Connecteurs ronds MQ12

Mâle droit

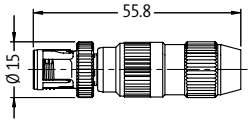

0.25...0.5 mm²

Femelle droit

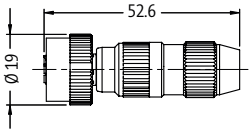

0.25...0.5 mm²

Mâle droit

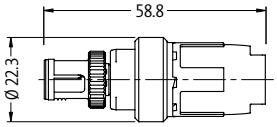

0.5...1.0 mm²

Femelle droit

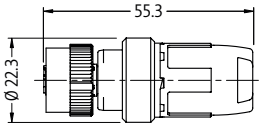

0.5...1.0 mm²

Connecteur rond acier M12

Avec extrémité de câble libre

Mâle droit

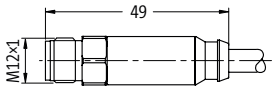

Femelle droit

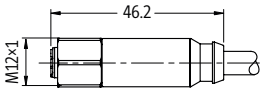

À raccorder soi-même (bornes guillotine)

Mâle droit

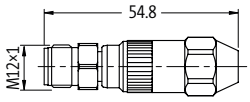

Femelle droit

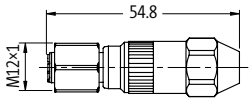

Femelle coudé

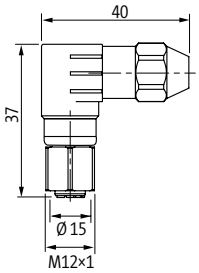

Connecteur mâle à bride M8, M12, 7/8"

Avec extrémité de câble libre

Mâle M8

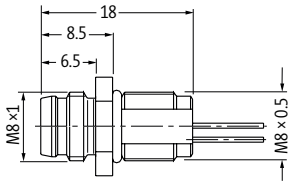

Femelle M8

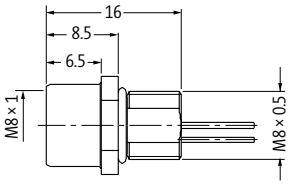

Mâle M12

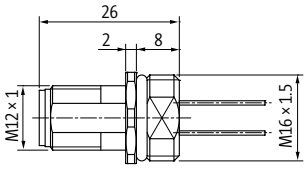

Femelle M12

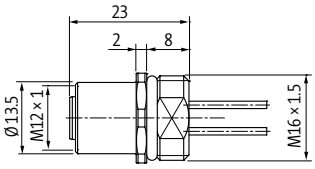

Mâle 7/8"

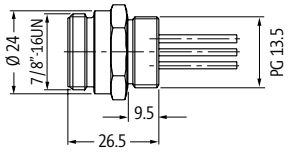

Femelle 7/8"

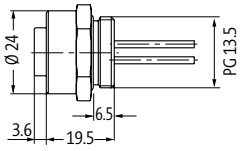

Traversée d'armoire électrique M12
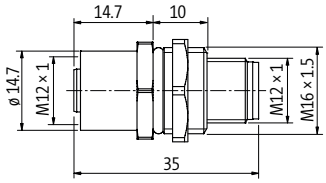
Mâle/femelle